凡刊行告白者第一日每字取錢五文第二日至第七日每日每字取錢三文第八日起每日每字取錢二文字數先以五十字之起算多寡以十字為加減其告

大清光緒辛巳四月廿二日

申報

第二千八百八十九號

（西歷一千八百八十一年五月十九日禮拜四）

上海零售每張計錢十文　外埠則照遠近酌加寄費

外埠售報處
北京前門外廊房頭條胡同中昌號
又分局寓崇文門外興隆
錢泉永成估店劉過王宅
天津紫竹林舊廣東棧子
間壁沈竹君
南京金陵門東邊警林宅
內李佑之
武昌城糧道街夏德興雜
貨店
漢口江漢關道署前中昌
揚州府新城內六條巷劉
洽平叔衙子街洪毛司
巷興隆叉興隆巷北首
巷內劉承恩三處報房
江西省南昌府城乾昌全
寧盛坊源銓昌祥信局
蘇州閶門城內都亭橋河
沿街銅錫店內黃星齋
杭州城中官巷街中昌號
州城外南寧復利洋行
寧波江北岸李姓記號內
香港中環街循環日報館
廣東省城雙門底文選樓
廣西省城內胡萬昌信局
四川重慶府胡萬昌信局
湖南長沙府胡萬昌信局
其餘外埠皆由各信局
以及京報房代售此佈

論鮑爵帥奏革吸烟武員

洋烟之害夫人而知之論其害以勸戒者或文或詩或詞或歌或語極雅馴或詞多粗俗總期於動人警覺之意不嘗汗牛充棟而言者諄諄聽者藐藐何則空言入於耳究無實禍被於躬也各直省督撫奏參屬員其考語中有所謂頗有嗜好嗜好太深等字樣說者謂嗜好即指洋烟而言因不欲明言而特為此隱約之辭從未見有以吸食洋烟四字顯然直斥者有之則自鮑春霆爵帥奏革副將劉有才始夫自洋烟開禁以來美其名曰洋藥似乎是物亦屬藥籠中物而關稅定稅額為國課之一大宗而人遂誤會其意以為既已開禁則人人可以吸食何亦有禁有不禁而不知烟禁雖開而不准吸食者尚有數端八旗兵丁及綠營兵士首在禁例其餘若官場庠序均在所禁之列蓋官場則一有嗜好未免不能振興庠序則一吸洋烟誰復究心典籍其有謂吸烟者心多靜運籌則心細讀書則心靈者恐亦未必盡然也至於兵丁之所恃者勇往所忌者退縮而吸烟之人則未有不退縮者間或一奮其勇行之氣而煙癮忽來頹然若喪如是而欲求其勇往直前也難矣兵丁之所重者力所患者懦而吸煙之人則未有不懦者平日一榻橫陳久已養成嬌惰及至臨陣如遇癮已過足或尚有竭力之時倘正在失癮之際則雖平時拔山扛鼎之勇亦不能舉一羽其疲軟有不及一婦孺者又烏在足賴其力也故武人之吸煙尤其在所宜禁然而近日旗員旗兵吸食洋煙者尚不多見而綠營中則久已視吸烟為常事矣前聞都將軍督師進勦東南各省時深惡吸烟之人其文案幕中有一吸烟之員為素所信任之人一日將軍知之乃予以一札令其查察營內吸煙者其人乃不自安即日辭去都將軍蓋以此人素稱得力故不欲顯斥其罪而婉轉設法令其自去以免軍中效尤而其深惡吸煙之意於此可見今鮑爵帥亦有鑒於此而欲力杜其弊借該副將以儆其餘此又與都將軍之作用同一意見惟一則用婉一則從直為稍異耳爵帥奏革留湘儘先補用副將劉有才其言曰該員自咸豐年間隨同勦辦髮逆克復廣東嘉應州歷保今職又隨同到防委派差事尚無貽誤惟吸食洋烟難期振作若不予以懲儆竊恐一唱百和惟念該員從前著有微勞未便遽從重典請　旨革職以肅營規而免效尤是真可謂情理各當恩義兼全者矣或者謂所惡於吸烟者以其癮時失事也今該員既於委派差事尚無貽誤則雖吸食洋烟當不至於廢事何必遽行奏請革職似乎辦理太刻而不知此時並未開兵打仗所委差事向屬易於經辦設或一經戰陣則前之所謂無誤者必致大有貽誤就片中難期振作四字觀之則該副將之志氣怠惰可想而知今特以從前著有微勞故從輕減僅予奏請革職設該員能自改悔將煙癮戒除淨盡尚可觀其後效則爵帥亦必奏請開復以酬其前勞而獎其後悔當此需用人才之際爵帥又豈肯以奏革在前而自域於成見也乎不然爵帥先時轉戰東南所部將士並無一吸烟者上年招募舊部又恐沾染習氣諄諄曉諭令凡有吸食者據實聲明准予告假不得留營是不啻三令五申而該員猶復敢於欺飾按之軍令又豈但以革職蔽其辜哉各省營伍中其皆以爵帥此舉為法可耳

電報彙誌　○本月十九日倫敦發來電報云俄國各部大臣現在俱欲告退乞休云又云法兵既到多尼思國境該國主願服屬法國業已訂定和約矣然聞意大利國各部大臣知多尼思與法議和之信亦皆紛紛退位未知其中有何情節容再探錄

日使來華　○探得日斯巴尼亞前署駐日本之使臣名鹿得力格斯近蒙日斯巴尼亞朝廷特簡為駐華使臣聞鹿君前曾回國今已於前月由本國啓節來華矣

美員來華續聞　○前報載美國水師提督式夫脫來華一節茲閱晉源報云刻有確信知美廷曾言式夫脫之前往中國並非代中國辦理水師事宜乃命往駐華使臣處襄辦一切將來美國欲與高麗開口通商式夫脫可勝幫辦之任云

酌商禁例　○租界地方街衢最爲潔淨設有華人在街頭便旋巡捕見之輒捉往捕房解公廨罰處賈副領事於會審之際時有所見因致信於正領事言及此事云華人之在租界者頗有並無室家之人故在路便旋屢致拘罰惟此事甚爲細微不便科以重法解公堂審問不過罰洋二角其果力難輸洋則斷押一日而公堂爲此等事時形擾擾殊亦不成事體應請咨會工部局在街旁僻地設立坑圈以便行人便旋之所最爲妥便云云正領事函致工部局工部局覆言本局原欲另設廁屋無如華人知係建造廁屋決不肯將地皮出售且從前本有方便之處無如華人不肯進內仍於坑廁外面躑躅以致穢氣蒸騰不可嚮邇此則尤屬無可如何耳西員互商如此是亦可謂察及細微者矣

粵省舉哀　○昨接廣東來信云　大行慈安端裕康慶昭和莊敬皇太后升遐粵省官憲現已得信惟　遺詔與部文均未奉到但粵東去京較遠如必待　遺詔到日舉哀誠恐在百日釋服期外是以文武官及紳耆等卽於月之十五日成服詣皇華館哭臨所有一切禮節刻下無可遵循祇查照歷次　列聖大喪辦過成案暨禮

部則例先爲轉行各屬云

帆船被盜詳述　⊙前述德國阿細敦帆船被盜一節玆悉此案已在厦門領事府審訊閱該船於西歷四月二十八日由香港啓行是夕在鯉魚門停泊二十九日清晨起錨九點鐘復行至下午三點半鐘所雇帶水人以事畢辭回該船遂揚帆駛出大海晚七點半鐘行抵泥蕭竇士之南約二咪而許維時海面有微風飄拂瞥見華船二艘從上流隱約駛來至八點半鐘一船業已迫近帆船慮其碰撞急爲起號關照華船答言風利不能轉舵言尚未畢即從頭桅上擲火藥包及砲竹于帆船有華人爲舵工者不及閃避爲火所傷于是賊衆二三十人乘勢登船先尋船主毆擊有一賊持矛向前亂刺船主頭顱受傷遂急退走賊因驅之至船頭守以數賊嚇謂不許聲張倔强則殺又尋得大夥亦驅至船主處守之乃派其黨摟取財物先入船主房取其銀鏢令鍊千里鏡及錢銀繼摟大伙及舵工各房凡貴重物件席捲無遺舵工頭方酣睡於床爲火藥包驚醒乃急起從窗逸出爲賊所見亦驅至船主處守之賊又摟刮華人財物有管貨者携洋三百八十二元及衣服等件盡爲賊奪得復於船中取燈籠兩盞帆布四捲然後押帶船主使指示錢財所在船主言財物已盡爲摟出此外無餘賊遂相恫喝船主不得已喊救賊衆始同船鼓櫂而去計賊船二艘約能勝一千担之載賊之口音類香港省城人亦有頗通英語者衣服俱覺整潔不似尋常漁戶故疑其爲曾在英船傭工之人賊當行刼時彼此相謂皆用暗號不喚眞姓名該帆船上惟船主大伙及舵工頭爲歐洲人餘七名俱華人也賊掠去財物共約洋千元光景該處海面匪徒竟敢公然持械行刼航海者未免擔慮矣

產異疊見　○月之初間蘇郡城河中浮有一物兩首八蹄長約一尺光景狀類小猪經人撈起懸之街衢觀者如堵或謂係某姓婦所產投之于河云又月初胥門外某姓婦亦產兩雞一雞產下即斃一雞啾啾猶作雛聲似此駭聞之事數日間疊見兩次又同在一處亦云異已

申禁違制示　⊙欽加三品銜辦理上海租界會審事務江蘇卽補府正堂陳爲剴切曉諭以崇禮節以肅　功令事恭照　大行慈安端裕康慶昭和莊敬皇太后仙馭升遐上海自三月十七日驚悉之下凡屬食毛踐土莫不哀籲同深迨省中接奉　部本酌定未奉　遺詔以前官員軍民應行禮節通飭各屬節經本分府出示曉諭在案軍民人等具有天良宜如何一體謹遵乃自示諭以來仍有浮華之輩公然於酒肆中挾妓飲酒彈唱深宵竟至有女同車無花不飲情事藐視　法令莫此爲甚查租界地方戲館不少一經諭禁旋即停演豈爾等反不如梨園之尚能守法乎淸夜自思當無不汗流浹背者或謂上海本稱繁富通商以來豪華日盛貿易場中酬應亦不可少不思何事不可酬應豈必挾妓飲酒始得謂之酬應乎値此　功令森嚴之際儘可因遵禮節藉從儉省至于浮華之輩尤應滌面洗心除此惡習本分府不忍不教而誅合再剴切諭誡爲此示仰軍民人等一體知悉自此次曉諭之後毋再仍蹈前轍自干咎戾勿謂言之不預也倘有無賴流民遇事生風藉端詐索一經扭送到案定即從嚴究懲不貸其各凜遵毋違特示　光緒七年四月　日示

騙失鋪蓋　⊙本埠法租界打狗橋境洪悅來客棧住有揚州客王姓越數日又來周姓客與王同鄉兩相得甚周因家中淘氣意來滬上謀事瞥王遂約周到蘇謂某營內有差事可圖周信之前晚同至老閘搭航船王無鋪蓋本與周同睡至是以川資不敷周思棉被衣服等件約値二三千文擬暫登岸質錢王謂爾初次到滬人地生疎我當代去汝在船靜候詎王一去不回周於昨早復到該客棧訪問絕無蹤跡周始知上騙祇對棧主痛哭然已悔莫能追矣世之作客者其鑒之哉

拐女案澈究　⊙張德生所控拐女案前次縣訊陳阿彌陀供出程蘭亭之妻將張女匿於衆善庵經邑尊飭差往該庵將程妻愛囡提到詢其張女何在稱在浦東洋涇鎭楊茂和家楊茂和者即阿彌陀之姪也縣差奉飭又往浦東提到張女前日午堂邑尊提集人証訊究問張女如何被拐多時在於何處張女供本名三元於三月十二日出外買餅至弄口遇見舊隣程蘭亭之妻閒談陳妻約我往戲園觀劇我尚未答應彼即雇東洋車拉我同坐先至一處見一人名叫張老太婆未知其爲何人幷不知該處地名略坐片刻即至阿彌陀家當晩便有一男人來住宿云是三洋涇橋境自鳴鐘店主聞得出洋二十元我不肯從彼等竟爾用强翌日不許我出外爲我更名琴仙彼家尙有兩女年歲與我相彷一名月仙一名雅仙繼見彼等交頭接耳形色慌張程妻即雇船隻迫我下船下船後始知我父已經控告程蘭亭陳陶氏均押捕房阿彌陀通信囑避邑尊問下船後開往何處又供先到松江停船少住詎船戶名阿桑者專作此等生涯故招接客人路道甚熟陸續來過四人又開船到嘉善海鹽及蘇州等處前後共接客十四人除去開銷餘剩洋四十元光景旋阿彌陀之子楊發千赶到蘇城傳信稱案情吃緊須作速回滬故即開回上海抵埠不敢攏岸在浦江浮泊七天將我寄於浦東洋涇鎭等語邑尊得供詰諸阿彌陀及愛囡謂月仙雅仙爲何人從何處拐來愛囡答稱不知官飭掌責五十下又上椵子阿彌陀敲脚踝至三四十記方據供月仙住南市竹行碼頭家有父母已許字於人雅仙係寶山縣人今被其夫偵知已投英公堂控告故人在新衙門官媒處邑尊飭差役往提月仙其時已夜間九點鐘後城關已閉故差役領大簽出城一面仍加研詰到此已水落石出各人均無可推諉俱低首不語邑尊復詰程蘭亭亦打點鎚五十記掌頰五十下程妻又掌頰五十阿彌陀又敲脚踝十餘下謂爾等三人雖予治死亦不爲過陳陶氏罪亦難容旋差役已將月仙提到據供係江北人年十七歲父親駕船度日前被伊等引誘誤墮奸謀以致失身初次伊等招一客人聞亦得洋二十元等語又據程妻供稱張女與自鳴鐘店主素相認識早已通姦曾有銀綵條一事爲贈張女帶回爲其母藏起云邑尊飭將阿彌陀愛囡交官媒看管程蘭亭仍行管押張女暫着其父領回月仙亦待翌晨傳其父暫領陳陶氏交官媒發賣飭差補提阿彌陀之子楊發千姪楊茂和船戶阿桑幷照會法公堂請飭提張老太婆移送歸案一併訊理又因程妻案涉張女之母故諭張德生覆訊時着帶同其妻張沈氏投案備質訊後如何再爲探錄按滬瀆誘拐之事幾無虛日蟻媒水販相習爲常似不知有官法種種作惡罪不容誅此案得邑尊澈究重辦殊足懲惡俗而快人心也

判領逃媳 ○前月念六日報列有碧婦保身一節觀當時案情覺該婦譚楊氏智節均屬可嘉乃今此案公堂已結其情節竟有大不符者蓋英公堂現據楚人楊大有呈稟聲稱子名雲桂現在原籍耕種曾娶陳氏爲妻詎忽逃遁無蹤今探悉在此涉訟爰特附船前來投案陳訴求判領回管束等語陳太守閱稟之下飭官媒將據稱之譚楊氏帶案着與楊大有相認的係翁媳無訛官令楊大有將媳領去罰楊理堂洋十元給楊大有作爲盤川完結此案倘有此層曲折殊所不料且該婦既屬私逃何以見翁即認至楊理堂罪實難寬譚東山究係何人且往何處此中離奇變幻殊不能爲之懸斷也

臠空捏帳 ○前法公堂據錢小高遞稟訴稱在法租界開設萬盛蛋行資本洋一千元托竈人陳順乾經手所有進出帳目均伊一手經理詎伊心懷不良一年之間將本資吞沒兼欠庄銀數百兩求爲傳訊究追翁太守准詞傳人而陳順乾令其兄陳順昌投案太守令傳諭親自到案始據投到供稱臠空之數乃係被人拖欠有帳可憑太守著陳順乾交保出外同錢小高往各欠戶處逐一對明趕爲料理而陳順乾保出後仍置不理旋竟私自回甯以致案懸多日嗣錢小高復投公堂伸訴太守着原保人將陳交案前日始據交到錢小高將帳簿呈閱太守飭將陳順乾管押諭錢小高往各戶查對有無欠項昨太守臨捕房發落時錢小高投案稱已往各處對過祇有五戶欠有尾找統計僅洋六十元光景此外千餘串諒係虛寫等語太守着令今日再投公堂聽候核辦

控妾捲逃 ○控妾捲逃一案前日晚堂經陳太守覆訊原告楊徐氏稟稱被捲各件已由捕房起到如數檢收矣其妾李氏仍堅執如前並稱實因丈夫出門時遭楊徐氏凌虐是以暫避至所帶者係常用之衣服云趙阿九供長洲縣人在虹口捕房充當華捕從未犯事與李氏素不相識所控拐誘一節委係憑空架造陳太守謂已據薛捕頭查明此事屬實豈容飾賴隨判責趙百板荷枷二月發頭門示衆李氏交楊徐氏具領管束諭李氏設再不安分准其隨時稟訴當予重處原告叩謝遵諭而退

酌充善欵 ○龍飛馬房之馬車兩次被人碰壞其情形均經列報昨該馬房主投案請領前次所斷之修賠各費洋六十元及二次各費銀五十兩陳太守按件如數發交馬房主又稱前案奉斷之六十元其間二十元給償兩馬夫養傷餘四十元之修車價請爲酌充善舉太守諭請充善舉出自爾願應爾自言若干張隨稱願提二十元請撥入棲流公所太守當堂飭收給予收條邇來公堂所斷賠償養傷等資原告願充善欵者計已數見是以所失者歸之時運而藉應得者廣種福田洵存心厚而識見嘉矣

捏信加押 ○妓女馬莊氏即月寶係松江人昨晨投英公堂控稱前因有事回家將衣物裝箱令沈甫卿揹至福元押鋪質洋七元箱內之件約值洋五六十元第因往返攜帶不便而此閱又無穩妥處可寄故押入質鋪即作寄存彼處庶保無失豈今回滬持票向贖據云沈已托二圖地保掛明失票加押洋二十二元殊爲詫異當由該押鋪托原保之地保尋到沈甫卿向索加押之洋無着爲此訴捕拘案求爲究追沈供馬莊氏自己有信致我囑往質鋪加押原信現存地保處地保將信呈閱並稱沈令我作保稱有馬莊氏之託信可憑我因素不識沈故沈另覓祥安客棧轉保單上蓋有該棧圖章云陳太守閱信之下問沈既稱該氏托爾加洋緣何原票仍在彼處又問所加之洋何在答稱其洋我已用罄容即措交太守謂捏造假信情同誆騙將沈押起着令如數繳洋云

移欵賑災 ○天南遯叟去年十二月中忽患目疾其室人懷衛內史亦同時病目赤痛異常遯叟因禱於天各捐英洋二十元以作直賑遯叟至二月中業經全愈惟內史時發時痊已將四閱月矣遯叟以捐願未償心常耿耿特匯銀四十元來滬以祈弭災召福感應之理自必捷於影響惟儆公所前辦直賑業經截止徵信錄已刊成分送此欵無可再解因思揚州西山現正辦災容即轉寄維揚以完遯叟善念諒亦無分彼此也

前辦直賑公所啓

放言　調寄浣溪紗 ○十載窮愁阮步兵半生落拓李長庚豪懷端不讓騎鯨　海內文章應忌我人間閨閣孰如卿等閒巾幗誤浮生

四禪天人倚聲

遣愁　調寄生查子即乞諸詞壇拍正 ○昔年春盡時絮撲征衣雪醉坐博爐烟茗話文聰月　今年春盡時花落人蹤絕不見看花人淚灑鵑啼血

四禪天人倚聲

述懷 ○寂靜無人外閒情漸不支恨流江上水愁織雨中絲錦綴鴛難就簾鉤葬未知雄心有危酒看劍一長悲

四禪天人漫稿

漫成示叢桂山人 ○夭桃零落不成春又報番風楝子勻花影隔簾人似月豈應語燕獨生嗔　枳離殘照爛如霞中酒心情寄檻紗膩雨痴雲最無賴一時紅煞杜鵑花　滿床袍笏酒初闌斜擁孤衾落月寒賴有霞城吟健句蠻箋十幅慰平安　小橋流水曲通潯叉手村前得會心一樣輕雲分厚薄柳隄晴照麥畦陰

申江四禪天人呈稿

敬步元韵即請四禪天人斧政 ○東風無恙送殘春艸長江南一抹勻似我灞陵歸未得不逢醉尉也生嗔　子醉後偶以却飲忤同席故云○才調當年賦落霞錦囊佳句碧籠紗　指元唱　忽忽又向江頭別辜負新開一院花　窓外鵑花盛開○五更燈燼月初闌惆悵孤衾夢也寒畢竟春歸殘雪後啼鶯喚起臥袁安　去冬君抱黃門悲近又抑鬱甚茲聞續鸞在即故憫之○想君孤棹綠波潯詩酒酬懷定愜心勝境且從閒裏覓引人何必到山陰　前忽有赴東瀛之說恐亦不得意言耳

叢桂山人拜稿

光緒七年四月初十日京報全錄

宮門抄○發抄　旨五道○上諭一道錄前○雲督劉等　奏查明分別定擬摺子○江撫李　奏起解京餉日期夾片○江南織造文　奏恭報接印日期摺子○漕督黎　奏拿辦鹽匪夾片○江撫李　奏請暫行革退摺○四月初十日禮部宗人府欽天監正黃旗值日無引　見○

朱逌然謝放四川學政 恩○韋業祥謝授河間府知府 恩○文鎬謝授湖南岳州府知府 恩○貝錦泉謝授浙江海門鎮總兵 恩○禮部奏朝鮮嬪詔○提督衙門奏拿獲盜犯王老虎等十二名劉二等四名口均請交刑部○召見軍機○皇上明日卯正二刻至 觀德殿行禮

○發抄 裕祿奏請准建袁甲三專祠奉 旨着照所請該部知道欽此○又補用令劉承祖期滿甄別奉 旨吏部知道欽此○金順奏記名副都統順喜等轉補佐領等缺奉 旨着照所請兵部知道欽此○又記名副都統安爾等轉補協領等缺奉 旨着照所請兵部知道欽此○丁寶楨奏按察使游百川飭赴新任奉 旨知道了欽此

○○雲貴總督臣劉長佑雲南巡撫臣杜瑞聯跪 奏爲查明委員自戕情形分別定擬恭摺仰祈 聖鑒事竊查前雲南試用同知李景新因委赴蒙自縣查提土司龍奠坤控案件久未解到要証先行回省在寓自戕一案當飭昆明縣驗明實係自刎身死詳經臣等會摺具奏光緒五年九月二十二日奉 上諭杜瑞聯奏委員查提案件先行回省在寓自戕一摺等因欽此欽遵分別行提人証及飭確查去後嗣據前護臨安府事雙水塘同知萬春稟稱該丞前稟委員李景新受賄各情係由該員隨丁自土署回到臨安向人言及因之傳播致有風聞現該丁等既經到案一經嚴訊自得實在情形旋據蒙自縣詳土司原案內之陳管寨屢緝無獲先將龍奠坤之母龍李氏十門丁李九等解省各等情當經一併發委核明審辦茲據雲南府知府毛慶麟等審明擬議解由藩臬兩司覆審具詳前來臣等覆加查核緣李景新籍隸四川華陽縣由監生報捐同知指發雲南試用光緒元年二月到省曾汰董汶係該員家丁龍奠坤係稿吾卡土把總龍汝霖之子龍汝霖故後龍奠坤年未及歲未經承襲地方公事係由其母龍李氏代理並派土門丁李九等幫辦光緒四年四月間龍李氏查得陳管寨李聘李和等在河泥壆戞娘寨地方滋事派人查拿俱各逃逸隨據河泥壆里目伍正雲等以該土職龍奠坤等派人燒殺等情控由蒙自縣孟丕榮詳經批司提省審辦旋由司詳委該員李景新前往查提該員於五年三月抵縣復於閏三月初四日隨帶家丁曾汰等並由縣派差胡增段有由縣起程於初七日馳抵稿吾卡因無歇店該員即寓居龍奠坤土署該龍奠坤之母龍李氏因陳管寨等日久無獲恐因案受累囑令李九懇求委員照拂許俟結案後送銀三百兩該員李景新隨口應許並未立有字據當經隨丁曾汰等一同聽聞龍李氏並備送程儀銀一百兩隨封銀十兩均由李九轉送該員及隨丁等收受李九並將曾送委員程儀及許銀照拂之事向縣差胡曾告知該員即於十二日帶同丁差起行回縣旋因病復回臨安府城就醫耽延數月該隨丁曾汰等偶向人言及受賄之事因之傳播致有風聞經兼護臨安府知府萬春查知即以委員受賄彌縫等情具稟該員病既未愈聞之愁慮未及候批即先行起程於七月十六日到省適其胞弟四川提標世職李景雲由川來滇該員時向談及公事不了李景雲屢次勸慰十九日早該隨丁董汶前往推門未應從窗窺見該員側臥牀下頸項血汚往告李景雲同入房內查看業已殞命報縣驗明詳經會摺具奏一面行提人証及飭查去後嗣據前護臨安府知府萬春稟覆並據蒙自縣詳以陳管寨等屢緝無獲先將龍陳氏等解省一併發委雲南府核明審辦茲據議擬由司覆審具詳前來自應就已到人証先行議結查律載出使人於所差去處受餽送者與監臨官吏罪同計贓准不枉法論又官吏聽許財物雖未接受事不枉者准不枉法論減受財一等又不枉法贓一兩至一十兩杖七十又例載以財行求及說事過錢者審實皆計所與之贓與受財人同科各等語此案已故同知李景新奉委查提案件輒收受餽送程儀銀一百兩於法無枉折半科斷罪止杖六十徒一年惟聽許酬謝銀三百兩議有定數折半計贓已在一百二十兩以上自應從重問擬李景新合依官吏聽許財物雖未接受事不枉者准不枉法論減受財一等律應於准不枉法贓罪止杖一百流三千里罪上減一等擬杖一百徒三年業已自戕身死應毋庸議隨丁曾汰董汶各得受銀五兩折半計贓各在一兩以上均合依不枉法贓一兩至十兩杖七十無祿人減一等杖六十律應各擬杖六十折責發落遞籍交保管束土婦龍李氏以財行求土門丁李九說事過錢均應計所與所許之贓與受財人同科應於李景新滿徒罪上無祿人減一等各擬杖九十徒二年半惟該氏等被控原案現在陳管寨等未獲無憑質訊應俟催緝獲日提同訊明再行從重擬罪李景新等收受各贓均照追入官口許之贓雖未立據照例免追無干省釋除原案另行催提審辦並將供招咨部外所有審明定擬緣由謹合詞恭摺覆陳伏乞 皇太后 皇上聖鑒 勅部核覆施行謹 奏軍機大臣奉 旨刑部議奏欽此

○○李文敏片 再查前准軍機大臣字寄光緒六年十一月初四日奉 上諭戶部奏豫撥來年京餉一摺等因欽此又單開光緒七年分京餉撥江西地丁銀二十五萬兩厘金銀十萬兩等因當經臣轉行欽遵籌解去後茲據藩司邊寶泉詳稱光緒七年京餉奉撥江西地丁銀二十五萬兩厘金銀十萬兩共銀三十五萬兩自應勉力籌解以供 根本要需茲於光緒七年春撥册報收存六年地丁項下動放銀五萬兩隨解飯銀三百五十兩差委試用通判戴化鵬領解於七年二月二十八日起行由路前赴戶部交收等情詳請具奏前來臣覆核無異理合附片陳明伏乞 聖鑒謹 奏軍機大臣奉 旨戶部知道欽此

○○江南織造奴才文琳跪 奏爲恭報奴才接印任事日期叩謝 天恩仰祈 聖鑒事竊奴才內務府滿洲世僕知識庸愚猥荷 聖主恩施 簡放淮關監督回京後方愧涓埃未報復蒙 恩命簡授江南織造下懷感悚淪浹尤深當經趨詣 宮門叩謝 天恩跪請 聖訓仰荷 召見 訓誨周詳奴才謹聆之下莫名感戴叩辭後束裝起程於本年三月初一日行抵江南省城准前任織造定昌委員將織造關防一顆龍江西新關關防一顆並冊檔文卷移交前來奴才恭設香案望叩頭祗領任事伏查龍江西新關稅務尙未開徵所有織務應行接辦光緒六年分庚辰大運綢緞自當照案咨明督臣飭司籌撥銀兩接續補辦奴才惟有恪遵 慈訓矢慎矢勤將應辦各項織務核實撙節敬謹辦理以冀仰答 高厚鴻慈於萬一至庫存銀兩及機張花本等款除俟盤查淸楚再行專摺具奏外謹將奴才接印任事日期繕摺具奏叩謝 天恩伏乞 皇太后 皇上聖鑒謹 奏軍機大臣奉 旨知道了欽此

○○黎培敬片 再江北伏莽未淸盜風素熾糾衆行劫拒捕傷人重案所在多有臣到任以來嚴督防軍上緊緝捕並由地方營縣遴派兵役帮同訪拿先後拿獲阜寧縣子杜小谿子戴堅卞小五子丁明科李懷吳應和張廟王兆戲張鳳閣周文光夏七月孫廷獻張小罷子唐永傑李如棟朱四麻子共十七名臣督同印委各員分別研訊各據供認糾夥持械行劫得贓不諱兼有拒傷事主兵役重情實屬兇惡異常法無可貸即經查照向章將該匪等就地正法梟示犯事地方以昭炯戒現仍嚴督搜捕不任稍涉怠玩謹附片具陳伏乞 聖鑒訓示謹 奏軍機大臣奉 旨知道了欽此

○○頭品頂戴江西巡撫臣李文敏跪 奏爲革員之子服官他省抗不來江完繳虧短交代銀兩請 旨暫行革職勒追以重庫款恭摺仰祈 聖鑒事竊查已革前任玉山縣知縣黃壽祖前在玉山縣任內交代短交正雜各款銀一萬一千九百五十兩零又應補交各年屯田幇費錢一千八百一十串零又前署宜黃縣事已革病故知縣夏[illegible]前署宜黃縣任內交代短交各款銀六千七百六十五兩零又前在吉水縣任內交代虧短銀一

百五十九兩零迭次嚴催延不完解當經前撫臣劉秉璋暨臣先後彙案奏參革職拿問監追查抄備抵並飭提該參員及故員家屬同經手丁胥人等訊明究追嗣查得黃壽祺長子黃文枚係浙江海沙場鹽大使夏變之子夏嶽鑾係江蘇候補知縣迭經咨提乃均抗不來 完 率請扣抵應傳希冀懸宕了事伏查子孫代賠祖父虧短庫欵必須查明歷過任所及原籍並無財產隱寄具結送部始准坐扣應傳今該員等現在服官他省並未取結送部何能遽請撥照辦理且訪聞黃壽祺夏變寓所資財俱除先運赴其子處寄頓是以前此查抄無着國帑鉅欵輒欲欺隱自肥實屬玩法已極若不嚴參勒追何以重庫欵而杜効尤據布政使遂寶泉詳請奏叅前來相應請 旨將浙江海沙場鹽大使黃文枚江蘇候補知縣夏嶽鑾一併暫行革職並請 飭下浙江江蘇各撫臣委員押解黃文枚夏嶽鑾來江以憑勒追伊父短交銀兩俟全數完解再行奏請開復除咨明浙江江蘇各撫臣查照外所有奏參革員之子服官他省抗不來江完繳虧短交代銀兩緣由臣謹會同兩江督臣劉坤一恭摺具奏伏乞 皇太后 皇上聖鑒訓示謹奏奉 旨已錄

蘇省撫轅抄 ○四月十七日知縣韓錦順天八服滿回省稟到○十八日同知余慶祺銷海運津局差 從九吳嵩年稟知臬委赴揚州一帶緝捕差銷 牌示照得宜興縣縣典元湊因病請 假遺缺查有候補知縣周鐔堪以暫委代理○十九日知縣王銘吉銷 感冒假並稟知奉委赴常郡會勘田畝差銷 按司獄李焜銷松松緝捕差從九鍾葆稟知臬憲委赴江北一帶緝捕差銷

老德記傳髮水

此傳髮水係本行所始創者歷十五年在印度日本新嘉坡等處銷售日盛一日凡婦女髮上所用之油膠等物所有之美處此水兼而有之且無其黏污諸弊用之頭皮亦甚爽快髮更易於生長頭屑全無此係上等之料做成煎熬時亦甚留意

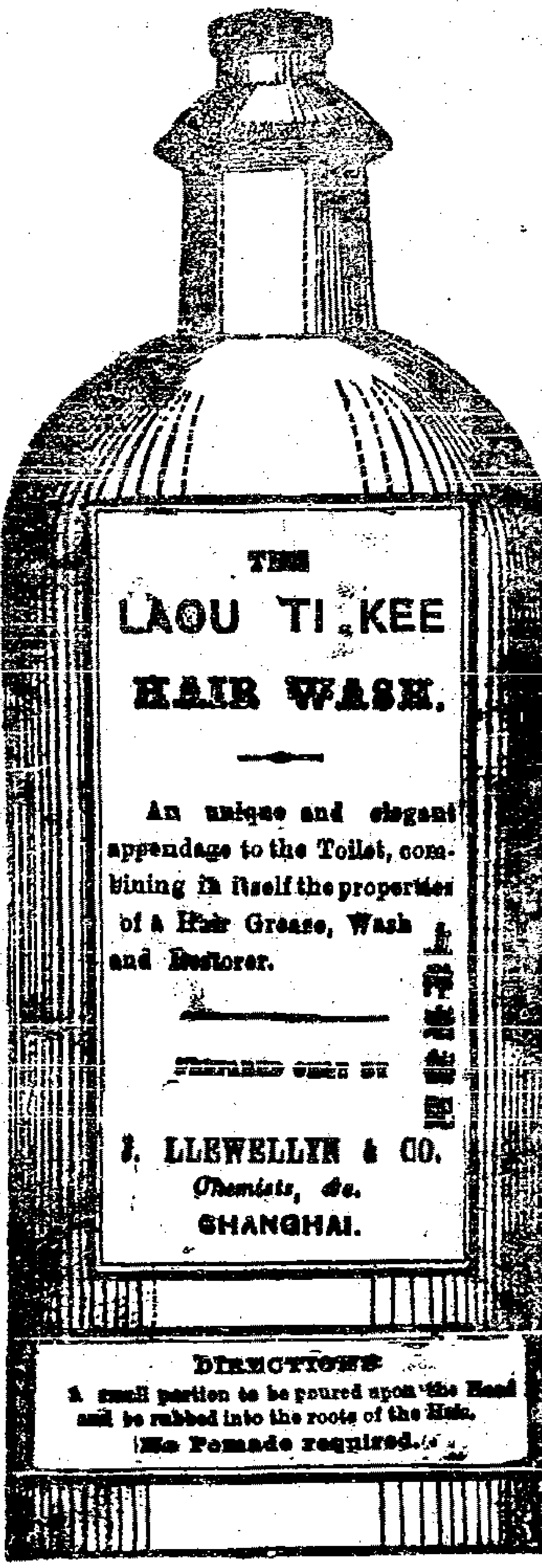

用法

將小些傳在頭上擦於髮根內

油膠等都不須用

若遇大病之後髮必脫落若用此水必有大效因其大有滋培於髮根髮若變白鐵可漸漸復原然內並無染色之物也若常用之果必使髮不落用亦甚爲潔淨且需亦極少其全無渣滓故用時亦不必先爲搖動也

上海一千八百七十六年十二月十四日

上海大馬路老德記

藥房告白 甲

禮拜四拍賣

准於禮拜四十點半鐘在四馬路碼頭拍賣小火輪船一隻船上器具什物一應俱全 隆茂行啓

禮拜四拍賣

啓者今日兩點鐘在本行拍賣 花旗傢筒五十箱 布香水 布傘 羽綢傘 自鳴鐘 燕匙 石粉板 苧珠 白紗巾 剪刀 衣鈎 領料 扇面 扇子 各色對紙什物不計此佈 乾泰行啓 丙

禮拜四拍賣

啓者本月念二日即禮拜四十一點鐘拍賣路發呢M羽毛嗶嘰工嗶嘰人鎗小呢八磅四洋房雙人原布十磅十二五彩八鎗市布六十四線畫雙路發漂布十四磅飛龍斜文七磅藍八鎗挺市洋標七磅美人駝嗶洋標尺六美人元絨等貨特此佈聞 四月十七日 丙 元芳行啓

禮拜五拍賣

於念三日十一點鐘在本棧拍賣八馬三鶯花啤色羽毛三錢色羽布水漬川XX標布紅羊棉梭等均不限價餘者不計此佈 老公茂啓

禮拜五拍賣

准於禮拜五十一點鐘在四馬路碼頭拍賣白相船數隻船上器具什物俱全 隆茂行啓

禮拜六拍賣

准於禮拜六十點半鐘在本行拍賣 香水 香肥皂 香粉 共計十八箱其貨稍有水漬 各色洋酒 吃食 檯椅床 廚一應家用什物不計 隆茂行啓 丙

對號單已到

本行經售之票得彩頗廣第八千七百念五得彩五百元售與本地永和號餘彩多端難己罄載然日諸公鴻福亦屬小行彙售財源矣 乙 元記啓

對號單已到

本行經售第一萬零七百六十七號得洋一千元福建南門內錢甫翁所得八千七百廿五得洋五百元售與元記洋行餘彩[illegible]繁不及細載[illegible]日諸君之籌祉亦屬小行厚幸也 乙 詠記啓

嘯園書局告白

中西算學集要一書原價兩元四角前報悞登兩元二角理應更正現增原刻大板曆代三表二十四本裝一匣價洋十二元又納書楹曲譜二十本一匣洋八元其餘續出各書朔望登報此佈 乙

五月對號單已到

五月對號單已到小號得彩一千元二張一沽同行一沽漢口其餘六七彩與小彩甚多得彩諸君祈早來對號取洋格外公道 新記啓 乙

喜報

英五月呂宋票對號單巳到本號售出之票所獲大小彩甚多未及細載 貴客得彩祈速來對號發洋此佈 大馬路興記啓 乙

喜報

英五月份二彩八千二百六十二號得洋八千元係漢口郭家巷甘松茂號售出買票之八係漢口王俊昌半票葉順才翁同買半票下副彩全張瑞吉紙行得 漢口郭家巷內甘松茂啓 乙

佈告各路買票諸君

英五月對號單已到是月售出之票所中大小彩甚夥除遠處業經信致外均祈來行對號領洋可也再者承蒙賜顧務祈細認圖章庶免冒充近因有等店家與局中串通私拆洋信從中作弊已經買主由別局專信來查故而知悉礙於情面故未深究嗣後察出定即送官懲辦或有買主指名某局悞送一經屬實則本行自當酬謝決不食言 四馬路復泰洋行賬房啓 乙

得彩傳知

英五月對號單已到其二彩經本行拆與同業前已登報而上副彩乃紹城西小路張允翁杭朱慶三翁得再有一千元二張第一萬零七百六十七號是嘉郡振興號杭集義號得又一萬一千二百八十三號是杭劉升之翁得另各彩不細錄均祈來收今有六七月票出售請來購取此佈 慶豐行啓 乙

帆船往牛莊

茲有帆船一隻准於廿四日開往牛乇凡貴客欲附裝貨物者請來本賬房面訂爲荷此佈 亮件 行啓 甲

對號單已到

英五月份對號單已到本行得彩者甚多望速持票來兌即付現洋不悞必得 洋行啓 乙

二彩報喜

英五月份對號單已到二彩八千二百六十二號由小號售與漢鎮甘松茂土棧王振翁所得另附彩與小彩極多不能盡錄倘諸君得彩者祈即來兌現洋此佈 萬福來啓 乙

頭彩三彩五彩

英五月對號單已到頭彩一萬四千五百九十五號得彩二萬五千元并上下附彩兩張三彩二千四百八十七號得洋四千元五彩一萬八千四百七十一號得洋五百元均經本號售出本號已專人往前途將英洋送去其買客姓名住址將來再行聲明茲有英六月七月票出售請來購取可也此佈 棋盤街北首永記啓 乙

五彩報喜

五月對號單已到第一萬二千二百九十六號經本號售出申地沈君所得其餘中彩者即來領洋特佈 開 乙 旗昶泳啓

遺失提單

今遺失舊歲四月十六日蕪湖輪船提單一紙丁唛計藥材卅件此單已向前途說明作爲廢紙望各寶號切勿收用 乙 四月廿一日 同泰行啓

漢口水烟袋兼辦呂宋票

本號自運漢口提莊水烟袋出售此次貨色花草精細各樣俱全價亦公道並兼辦

英六月呂宋票出售全張六元半張三元外埠信局寄奉不悞寓寶善街大亨棧內福昌昇號啓 乙

聲明假冒

啓者十六日接南翔同茂來信云昨買還丸不符之說見包封紙細辨不料無恥假冒訪查底細壞於信局弊端但局友妄貪回資富足不顧戒者之害近來上海及外省紛紛效尤自立堂名暗倣本店招牌開大團鎮下塘竟然寫分此二字實屬無恥之極至於本店煙丸名聞海內戒者功難盡述各種丸散其效不堪言哉 蒙賜顧者須認上海寶善街西市朝北門面石庫門內櫃上錫蓋爲記庶不致悞非局須揀誠實否之受害非淺前車可鑒祈爲留神 上海寶善街王大吉啓 乙

富昌呂宋票

英六月發財票出售全張六元半張三元遠客由局寄購祈指明寄至二馬路九章綢莊斜對門信到即奉 乙 富昌行啓

賤價呂宋票

英六月票價宜公道如購全張半張皆可貴客光顧至上海老巡捕房北首九章綢莊對門便是 乙 老祥記洋行啓

新到夏季搢紳出售

每部文武八角秃文六角又環遊地球新錄八角林文忠公五種一元七角全註七家詩五角八家四六六角黃大宗師山左校士錄四角賜顧者請至二馬路千頃堂協記書坊購取可也 乙

對號單已到

英五月對號單已到倘貴客有中彩之票請一應均可來行對號收銀爲荷此佈 望益洋行 甲

對號單

英五月份對號單已到請來取閱小行所售出之票得彩甚多祈請來收洋可耳價格外公道此佈棋盤街口獲利洋行啓 乙

對號單

英五月對號單已到請來取閱玆有英六月七月份發財票出售每票價洋六元 貴客賜顧新來購取外埠由信局寄購當復回件無悞棋盤街口同芳茶樓對門寶生號謹啓 乙

對號單到申

英五月對號單已到此次得彩頗多內有一千元五百元小彩不極細述此佈 上海同發馥洋行啓 乙

慎泰興呂宋票

英五月對單已到知本號售出一千元五百元各一張餘彩甚多望來取洋並六月票出售遠處由局寄購即奉回件棋盤街中老誠濟內 乙

輪船往東洋等處

啓者本行輪船名托局嗳愿者於禮拜三即華本月念八日早八點鐘開行往長崎西門舍草神戶橫濱等處如 各貴客欲裝貨及搭客者請來本行訂定可也提貨單發字於禮拜二下午四點鐘截止此佈 四月念二日 三菱公司啓

泰山堂煙膏減價發兌

本堂開設上洋寶善街中市朝南門面自製清陳公膏漸增冷篆小土膏並運廣東久年陳膏蒙賜顧認明招牌不悞信局可寄每洋價目清膏一兩二冷膏二兩五陳膏一兩八熱膏二兩八公膏二兩二小土膏二兩久年膏一兩以上除清膏久年膏俱要六成遠灰外加平頭 泰山堂白 乙

寄售紗坊

今有新到四川眞尖細花紗坊獨幅板一副其價格外公道貴客欲辦者其板寄存在大馬路鶴年祥壽衣庄領看成交 乙

精刻新書出售

湖南沅陵吳桐雲觀察經濟學問久已推重文章箸作富有等身玆先刋成詩文集等五種價洋一元二角諸君欲購者請至二馬路千頃堂書坊並城內紫文閣此佈 乙

獲利洋行遷移

本行今遷往棋盤街口同芳茶居對門彌張如有貴客賜顧及送信件祈爲移玉玆有英六月七月票出售此佈棋盤街口獲利洋行啓 乙

寄售番布

玆有眞台灣布已到較前細潔加長可做大衿衫兩件每毛價洋三元照常尺楷兩元四欲購者務祈早顧外埠可由信購致申江天泰木號可也 乙

天吉呂宋票

英六七月票每張六元分半亦可賜顧者寄信至上洋棋盤街北首四馬路口靈元洋廣貨號間壁城濟堂內發售 乙

英六月呂宋票

今有英六月發財票出售每票洋六元半票三員遠處欲買者寄信到取不誤棋盤街口榮昌茶樓內新記啓 乙

紅毛呢出售

本行新到頂上紅毛呢數百桶零拆可售如 貴客欲買請來本帳房面議此佈 天祥行啓 甲

元記洋行

英六七月彩票出售每張六元半張亦可並收得彩票即兌現洋遠處由局寄取至棋盤街北首天源洋行對門便是 乙

旗記涿呂宋票

英六七月份票出售每張六元半張亦可並收得彩票即付現洋遠處由局寄至四馬路儀和樓間壁上便是 乙

呂宋票

今有英六月七月份呂宋票出售每張價洋五元八角分半張亦可或定貨請至面議可也虹口禮拜堂東首張利昌號啓 乙

詠記發財票

英六七月份票出售每張六員半張亦可諸君賜顧遠由信局帶至二馬路與讓街口福圖信局對門便是 乙

尋狗

十五日下午六點鐘時在泥城橋相近失去赤黃色矮腳斷尾屁股邊無毛中雌狗一只如有人送來本行者謝洋念元决不食言 中和洋行啓 甲

呂宋國君票

英六月份票出售每張價洋六元半張三元欲購者速來賜顧爲盼遠處信致當日回件不誤 復泰洋行帳房啓 乙

訪醫

粵東何振英曉理方脈妙用針灸花柳頸瘰外科等証寓四馬路宜昌照相樓初到貴埠藥金隨惠俾得遠近馳名倘諸 君有染此症者請移玉診視無不立效矣 乙

必得呂宋票

英六七月份呂宋票出售每張六元半張三元遠處信來原局帶回不誤望平街外國墳對面 必得啓 乙

青鉛出售

玆本行現有青鉛另運出售其價格外公道倘 貴客欲意者祈至本行面議可也 馬立師洋行啓 甲

頭號洋紅出售

本號洋紅已登告白今將別埠列後 蘇城老佩玉帽舖杭城聲記廣貨號漢鎮播臧洋行餘無分售凡仕商光顧認明播臧頭號法蘭克仿單不誤 乙 上洋棋盤街信昌洋貨號啓

呂宋票呂宋烟

今有英六月份呂宋票出售每張價洋六元半張三員並售呂宋烟價甚相宜遠方請由局賜顧 乙 棋盤街廣惠和

書籍發售

說文分韻易知錄五元小謨觴館文集三角亭林文集八角庚子消夏記八角試策問對一元律賦從新一元四秦漢瓦當文字五元有山堂蘭竹畫譜三角烟嶼樓全集五元文選類雋二角萬季野先生明樂府二角上洋寶善街公順里益山房啓 乙

百補固精丸

竊謂人之所賴以生者曰精曰氣曰神三者而已三者之中精之關繫最重精如一耗神氣亦隨之而萎殆將與鬼爲隣矣蓋精足則目能視面足能步勞而能禦體成充積之可以實澤身之骨髓泄之可以傳無限之螽斯衛生人之極宜愛惜若少年色慾過度或體弱操心每患夢遺滑精之延之日久漸成虛癆深爲可憫今本藥房特採各處道地藥材不惜重價合成此藥名曰百補固精丸專治夢遺滑精每服一粒每天服三粒白湯送下連服數天自然病減體強飲食倍進精神爽健嗣續繁衍功効非常難以盡述凡士商賜顧者須認本藥房庶不致悞 甲

大馬路老德記藥房告白

包戒洋烟斷癮藥

今有新到外國包戒洋烟藥粉每服英洋一元買藥粉六十包如烟癮一錢大每日服藥一包半三日後減半以後逐日減服減盡自能斷癮倘癮大者照上遞加服藥時用燕水亦可本藥房開設上洋大馬路東首已經多年今所售各藥皆係自運名山佳品公道濟世只此一家並無分出近有無恥之人假冒本行招牌將次藥銷售以魚目混珠服之無益兼損 諸公貴體凡士商賜顧者須至本行認明招牌庶不致悞特此佈聞 甲

上海大馬路老德記藥房告白

夏季搢紳發兌

新到文武搢紳全函價洋八角附說文通訓洋六元局刻白紙梅氏叢書韻要洋四元鑒賞者至城內並拋球場掃葉山房謹啓 乙

呂宋發財票

英六月票出售價六元分半亦可並收買得中彩格外公道遠處由局寄申無誤上洋二馬路甯首 乙 同發馥洋行啓

呂宋國君白鴿票

今有英六月票出售 貴客欲買者請來購取可也此佈 望益洋行啓 甲

和順呂宋票

今有英六月呂宋票出售每張洋六元半張亦可分售如欲買者請來購取甯波漢口均有和順分行發賣此佈 上海和順洋行啓 甲

英國染料出售

啓者李咏士同晏臣向設英京專製揀選奪標各等染料本號創有百餘年中外馳名今託上海天祥行代售貨眞價亦相宜如 貴客欲辦請來本行帳房面議 甲 天祥行啓

新關洋貨號

開設法馬路紫來街東首朝北門面自運大呢哈喇羽毛花素洋布等貨發客如蒙惠顧其價格外公道先行交易擇日開張此佈 大源永號啓 乙

益記呂宋票出售

今有英六月票出售全張六元半張亦可遠方諸公購者請由信局寄交二馬路富椿帽店隔壁便是卽將號票寄奉無誤 益記號謹啓 乙

同發錩呂宋票

本行出售英六月份票全張收洋六元半張三元外埠分售照寄由信局寄買原班回件不誤上海寶善街口信隆當舖對面 同發錩洋行啓 乙

拿能呂宋票

現售英六月份票全張六元半張三元本行售出之票得彩極旺其四月份票得一千元一張五百二百元數張其得彩即付現洋倘諸君賜顧請早來購棋盤街拿能行 乙

建昌生呂宋票

英六七月份呂宋票出售全張洋六元半張三元 貴客光顧務新認明本號招牌由信局寄奉二馬路九章綢莊斜對門 建昌生茶號謹啓 乙

揚名

張子善慶餘堂九製佛手膏治男婦患年九種肝胃氣久嗽宿痰及小兒驚風等症立卽効驗常服去痰氣之患不授百病望駕速去取兌每服錢一百五十二在上海小南門內東喬家浜另有珍珠半夏治痰火痰中効驗如神 乙

尋狗

昨晨在彈子房左近走失洋犬一隻係中號矮腳全白無尾耳邊黃斑二塊有人送來謝洋五元决無異言 美最時洋行特白 甲

與記呂宋票

今有英六七月票出售每張六元半張三元貴客賜顧請來購取遠處由信局寄購新致大馬路拋球塲便是此佈 乙

牛庄新開洋行

啓者本行新開設在牛庄帶理旗昌保險並保火險如貴客欲保者請來本行可也

福興洋行啓 乙

神效疥癩藥

大凡疥瘡起而其受毒於平日故一旦發觸痛癢難堪甚之抓破積堆坐臥不寧若不急治變延胡底本房秘製清源開毒疥藥無論乾濕膿燥蛇坐板等癩概可奏效連搽幾天光潤無跡倘蒙 仕商賜顧者請來購取為禱 甲

上洋老德記藥房謹啓

一分起碼

鄒福齋痧氣丸因諸善士買去施送居多時值夏天特廉其價略助善舉所有紅靈丹午時茶萬應如意紅毛墨金膏藥種子三鞭安胎桑寄生化痰除㷊周公百歲藥酒包戒洋烟扶元贊育參茸藥片各種馳名餵丸價照廣東稅力不計

上海悅生啓 乙

壽具出售

啓者有閩運滬木壽枋一具極大方双堅固做工精細價亦公道如要請至上海南市馬家厰成公館看明議價可也 乙

東洋新到

石蛋光明藥善點雲翳紅筋白膜瘀肉攀睛螺尖蟹珠迎風流淚爛眼老眼昏花瞳人失光小兒甘積痘後餘毒攻目皆能光明每瓶洋一元四角桃花散立止牙痛鼻雲散治頭風腦漏開竅散治耳內膿水各瓶一元寄上海石路中同慶里口廣濟局 乙

生生堂再聲明

上海有假冒本堂招牌之店前已聲明現有外面自立堂名而暗中假冒者但此以偽亂真寄買之客無從分辨四方 主顧如交信局寄買須囑誠實勿欺為要此佈 乙

茶捐將停

茲本號代辦閩省茶捐請奬現聞部議定止仍候上諭到日即當止截 諸君有志願揭捐此便宜望早來號報捐幸勿再延是禱 乙

粵東西栄巷 香港上環 上海法界 同慎長啓

存貨押銀

所有本行公和祥順泰琼記等棧房貴客所存貨物不拘多寡隨時均可揭銀息亦公道如合意者祈至順泰帳房張藹卿處面議可也 甲

怡和行啓

新刻足本說文管見

積溪胡秉虔撰其中論列諸條具由實學凡先儒之說誤者正之遺者遂之獨抒己見不欲苟同講許氏之學者所宜家置一偏也每部洋二角在寶善街公順里內望益山房書局發售 乙

泰記呂宋票

今有英六月份發財票出售每張六元分售半票亦可貴客賜顧請來購取如遠處均由信局寄購原班即奉開設棋盤街北口此佈 乙

神手揑像

維揚黃潤之妻揑男女各像鬚眉必肖面目如生精工技藝久遠馳名賜顧者請至西棋盤街寄園囑鐘錶店樓上 乙

永利呂宋票

英六月票出售每張六元半張亦可外埠由局購取原班寄奉得中彩票格外克已即付現洋問棋盤街緒泰錢莊內 乙

永吉呂宋票

今有英六月票發售每票洋六元半張三元如 貴客蒙顧者外埠交信局亦妥請至棋盤街北首永吉洋行 乙

呂宋發財票

今有英六七月票出售全張六元分半亦可蒙購者遠處由局帶至上洋棋盤街北首郭滙豐對門便是元號行啓 乙

萬利呂宋票

英六七月份票出售全張六元分半亦可貴客信顧務宜指明本號招牌原局帶奉兼收得彩紅票格外克已留平街外國墳對面萬利啓 乙

呂宋票

今有英六月份票出售每張六元半張三元 貴客賜顧請至大馬路望平街長豐綢莊對門便是 必發啓 乙

大有發財票

英六七月票出售全張六元半張三元外埠信購原局回件不悞並收得彩紅票即兌現洋開設棋盤街北首 大有啓 乙

八寶眼藥

嘗考人之兩眼中按五行而應五臟其珠中瞳子係腎水之精光明燭照全仗瞳神此實人身最關緊要之物或受風寒暑濕初則紅腫羞明眵淚淋瀝繼則旋生障翳遮蔽神瞳若不急行醫治必成瞽目而作廢人今本藥房不吝工資精製眼藥無論新舊眼痛以及紅腫昏花星生翳速來購藥立見奇功倘年邁氣血衰困雙目迷糊者常用此藥亦可復明每日約搽數些極宜避風惟藥性猛烈切勿口吞至囑至囑賜顧者須認明本藥房招牌庶不致誤

上洋大馬路老德記藥房謹啓 甲

新到

廣東薯莨膠綢各色雲紗頂幼藍白夏布白綫衫褲色洋縐布羅絨帳紗等貨如蒙惠顧價務從廉 大馬路拋球塲悅生號啓 乙

鼻烟出售

啓者今有新到頂高鼻烟出售其價公道另拆亦可如蒙 貴客賜顧者請來本行面議可也此佈 乙

上海和順洋行啓 甲

蘆雁減潤

翳上靜悟居士善寫蘆雁圓摺扇減潤一百文餘照仿單減半五日取件不悞寓寶善街公順里望益山房書局內便是 乙

彭識齋再聲明

蘇申假冒本堂招牌圖記之店甚多前已聲明現今外面自立堂名仍然暗中假冒本堂圖記以偽亂真貴客寄買無從分辨四方主顧如交船局寄買須囑在蘇門口有照牆方是真彭識齋如在申老巡捕房對門此兩處無悞也此特佈告 乙

精刻新書發兌

式訓堂叢書洋四元半新斠註地理志集釋洋三元顧校廖刻華陽國志白紙洋一元半竹紙一元癸巳類稿洋二元文字蒙求洋二角半鋼妙好詞箋附詞選洋八角仿宋本陶靖節詩註洋三角本坊書籍近來新出者多不及備載鑒賞者選擇購取請至上海拋球塲並城內掃葉山房謹啓 乙

召租

啓者今有樓下房三大間在江西路第二十六號門牌此房可作寫字房亦可開店每月租洋四十元如要租者即日就可搬進合意者問晉源洋行便是 甲

精刻書籍出售

白紙張溥史論一元半竹紙張溥史論一元宜稼堂叢書六元十四種叢書六角大板四書匯纂二元四角文獻徵存錄一元四角文選各家詩五角白紙賴古堂尺牘初二集二元欽定授時通考三元醫經原旨八角宦鄉應酬便覽二角賦鈔箋略五角白紙岳忠武集六角京板小腆紀年二元四角大板子史精華兩元半類書天中記八元林文忠公五種一元七角十子全書六元仿宋千金方增翼方十元才子古文一元五角觀聚方要補六角醫門法律七角選擇求眞三角七十家賦九角本草述二元五角 乙

上海二馬路千頃堂協記城內紫文閣謹啓

新到妙藥

本藥房今有新到安神養血妙藥如經營過勞神魂不定以致夜不安寢如服此藥則能高枕安睡更兼開胃又有百補鐵酒此酒非但補而有益兼治百體內損化生新血如四肢乏力精神耗散夢遺等情若服此藥無不見效每瓶各計洋一員特此佈知

上海大馬路科發藥房啓 甲

新開英華醫院藥房

本院秘製各藥均選上品物料精工監造所備各種要藥一切藥水丸酒對症服用立著神效茲特加造發司夫對晤鐵酒即壯陽酒專治男婦氣血兩虧大有補腦培元之驗每瓶計洋一元并製鐵丸功用並著每匣計一百粒價洋一元小匣五角此時新張發售格外克已不求美利但播美名仕商賜顧者認明租界拋球塲南首三馬路口便是 本院主人謹啓 甲

上洋大藥房告白

啓者本藥房創設日久常有各款上品藥料丸散膏丹發售兼有各等製煉藥材器具頂上好花露水各款香梘影相藥水器皿電鍍金錶藥水器皿時樣什物亦常有香港屈臣氏大藥房精製馳名戒烟精粉補氣補血丸追風膏樂生髮香水肥兒疳積餅並各項膏丹丸散藥油藥水香水附實不能盡錄諸尊光顧細認招牌庶不致誤鋪在第二十四號南京路開張上洋屈臣氏大藥房謹識 甲

呂宋票出售

啓者英六月份票已到每票價洋六元半票亦分售蒙貴客賜顧即來購取外埠由信局寄奉不悞此佈 別發洋行 甲

咸北的蘭士押蘭特火燭保險有限公司

啓者本公司代理咸北的蘭士押蘭特火燭保險有限公司事務價比別家相宜凡照顧者請至本行帳房面議此佈

辛巳二月十五日代理人上海禪臣公司謹啓 甲

愛華士英書塾

啓者本館設在二擺渡萬祥碼頭董一德里東首第八十九號門牌內日夜教習英文算法文法等書兼代客商繙譯中西文件及承攬合同單票等類其修金潤資格外相宜賜顧者請來面議可也

英國愛華士白 甲

良醫

申江盤湯街新到何君穀庵世業醫孫秘術精理內外諸治梅毒痔漏瘡瘍背疽等恙無不著手成春指日回生惟奖 仕商諸公有緣遇合竝賜光降就治洵是真醫妙手庶不貽誤 乙

古虞同鄉公啓

召租

今在江西路恆安里內有朝南石庫門二宅每宅計六樓六底兩廂房後連披屋三間曬臺水井俱全另有棧房六間拆租亦可租價亦宜如合意者請至本號房面議可也特此佈聞 老沙遜經租帳房啓 乙

協記呂宋票

今有英六月份發財票每張六元分售半票亦可貴客賜顧早來得彩如外埠由信局寄購指明某號原班即奉此佈 乙 開設在棋盤街北首

影宋本經效產寶書

是書唐節度隨軍昝殷撰凡上中下三卷皆胎產療治之法附續一卷論症方設爲問答亦頗詳明賅備其中皆經驗隨錄不同懸說誠醫林之寶笈也每冊實洋五角欲得者請至上海讀未樓望益山房味三堂掃葉山房等處購取此啓 乙

新開洋貨號

開設法馬路紫來街口朝南門面專辦大呢羽毛花素洋布等貨發客如蒙賜顧其價格外公道此佈 乙 大吉祥棟記啓

火船往環春

白來刻好司火船準於四月廿八日開往長崎環春等埠客位飯食齊備倘各貨商欲裝貨物水脚格外相宜此佈 裕昌洋行啓 甲

狐臭藥

夫狐臭又名騷患在兩腋毛竅中常流脂水臭味惡烈暑天一至衣單汗流令人更覺難受茲本藥房精選歐洲上品藥材專治此症無論男女患此症日滋兩次一月之久其氣自失患此症而得此藥者眞受惠無窮矣賜顧者須認明本藥房招牌庶不致誤

上海老德記藥房謹識 甲

老德記百補鐵酒

夫鐵之爲物產自山中其質既堅且重其性益血和陰醫家取用治繁奏功甚速而中國醫家不諳格致工夫不明煅煉法製宜其相棄如遺藥籠罕列也今本藥房探奇索隱知鐵之性味補血獨魁於是用格物之法不憚勤勞精求奧妙集其氣味汰其質楂再以極精極貴之品最佳最潔之梟蘊釀鐵酒名曰所浙鴨恢專治一切男婦血症無論勞傷失血咳嗽帶紅日晡發熱癆瘵陰虧氣血並虧本元虛損心悸肉顫頭暈怔忡以及婦女月經不調眞陰耗竭凡屬血虛皆能應驗此係西國名醫所創功效異常照法常飲自然氣體強健飲食加增百病消除有益無損此酒在中華業已各省馳名遐邇咸羨賜顧者須認明本藥房招牌庶不致誤 每日三次每次半羹匙用開水送飯前服妙 甲

新開客棧

天津紫竹林客棧向曾粵東人所開故粵東人稱便他省人居之每苦言語不通飲食不同然無他省客棧莫可如何僕適道出津門聞有新開源豐客棧係吳楚川湘等省人公立主其事者爲江蘇劉君仲英因卽停車下榻見其房屋整淨布置精工垂柳當窗竹籬掩映其飲食器皿亦極講究主人從容酬應風雅和平且素善詞華兼通西學迥非屠儈者流其意蓋爲廣結賢豪決不操珠盤向人睹賬也僕盤桓數日不覺忘歸既歸益不能忘用亟登報以告各省友人道出津沽逕投源豐客棧以識賢主人之一面眞有賓主如歸之樂焉並錄其主人自製長聯於後

源裏有人家總鷄犬一村流水不迷高士訪豐城騰劍气壯鵾鵬萬里天風常送海濤來　寓形宇內人述 乙

泳記呂宋票

英六七月票出售每張六元分半亦可茲恐魚目混珠故於票後今添三點兩字黃客信顧務宜指明九章斜對門并在漢口黃陂街太平巷間壁恆緣銀號內陳志海兄處照售除外別無分設寄售新細認章庶免假冒 乙

寄售秘製止痛藥水

啓者本行現有大美國百里得夫司醫生寄售秘製止痛藥水無論內外症應用如神立時見效內症如夏日發痧霍瀉瘧疾傷寒筋骨疼痛等外症如湯火刀傷毒瘡蛇蟲咬刺等並皆奏效此藥在世上行用已五十年甘過者靡不稱讚價又公道藥瓶外有中國字包紙治病者更可一目瞭然或買一瓶或買一箱均可隨便也 甲

上洋大馬路晉隆洋行啓

看書即知戒烟法

此書蒙 克王爺賜章 倉場督憲宗室鍾鹽 上海道憲沈 賜序最奇者服藥後腹中積滯烟油悉由毛孔而出故能除心癮愈百病增飲食豐容貌冬月手足不冷夏天身體不濺鬚髮竟可轉黑既瘥復能種子每兩價銀一兩每癮一錢服丸三兩除根惟藥丸無凸凹形者卽係假藥另有 狐騷臭藥每料一元三日除根 雀斑藥半元十日退淸 髮禿藥六角半月重生 淋癬等藥二角 瘡痢 瀉 目疾等藥一角 賜顧者送書一本上海只此一家金陵另有一鋪其餘各省各碼頭並無分鋪上海北門外吉祥街如意街金陵城內十街口生生堂同啓 乙

萬福來

英六七月份呂宋票全張六元半張照價遠方由信局來購者原班寄奉並有呂宋烟出售此佈鋪在上洋大馬路望平街 乙

呂宋票價宜出售

今有英六月份呂宋票價甘公道 諸君欲購請速來取可也平安坊同昌利內公記啓 乙

咸北火險公司告白

啓者咸北火燭保險公司名庇厘文共計科出現本銀二百萬元分設上海禮和洋行代理照常出保單專保中外房屋棧房貨物行內傢私保一概火險所有章程俱極妥善如遇不測照例賠償所保之價格外公道每百元送回用金元各 貴商光顧請移玉到本行賬房寫字樓面議 甲

七月念七日 禮和洋行啓

告白

啓者本行今自進有德余多尼水出售此水性能健脾開胃補血強筋婆壞如小香餅酒色水亦甚類之上口味和可以代酒可以益中該水出自大英所到中國皆歸本行總理而別處各家抑有亦尋買諸本行倘承 賜顧請來商之是也 甲

晏德信洋行謹白

自來水公司告白

本公司前所買定之股份現議得第二次抽提之銀計每股提英銀五磅須在本年英四月初四日以前付楚不得過四月初五日之後如在中國或香港或日本等處之買股份者其銀必須付在上海之匯豐銀行轉交本公司照收爲盼 德興洋行啓 甲

明鏡臺

異授管公演禽新法不爽生庚能知八字父母兄弟妻財子祿富貴貧賤過去未來不爽分文不取寓望平街大吉祥棧內 乙

新開

啓者本號開設上洋五馬路望北朝南門面自運外國銅鐵青鉛鐵絲花白馬口鐵玻璃鑽石鏗錫顏料各色洋貨俱全賽士商賜顧須認招牌庶不致誤 [illegible]閣記號啓 乙

BLAIN & Co

茲本行自製英國頂上顏料其頭號藍二號藍之色格外鮮濃易於鎔化而滑較比別家之藍色竟然倍勝價亦相宜瓶上乃有雙龍招號爲記如有 貴客欲購者請至本行面議可也此佈 甲

公道洋行啓

機器軍械出售

啓者本行在滬專辦軍器有年家屢蒙各省各局委辦一切貨價無不相宜近來英國製造之法較前更屬精巧今有新式銅鐵大砲來福鎗鎗大小銅帽粗細火藥挖河機器大小各種俱全備有貴官紳需用各種各式新式小行親樣面議價目格外公道特此佈聞 甲

同治十三年六月 日

地亞士行啓

大英醫院再聲明

本院創設司夫對晤莊陽酒歷有多年馳名中外近有無恥之徒效學叠出不自愛臉妄冒創本院不與深較顧購者自辦眞偽但寥西藥性甚猛諸公諒亦洞察倘合者不善則受售不淺虛誠恐因本院而悮諸君貴體故不敢不告也凡蒙 仕商賜顧須認明本院招牌庶不致悮向在外洋經橋北境第一家如托信局務請註明庶不受愚欺耳 甲

大英醫院謹啓

呂宋財發票

啓者本行出售英六月票全張收洋六元半張三元外埠分售照舊由信局寄買卽付回件不悮代售出之號馬票於本月十二日對號付洋此佈

三馬路發記洋行啓 乙

新設保險公司即扣三分之一

新設保險公司所有 中國貨客貨物銀兩等項往來概可保險本行在中國貿易多年甚爲妥當如有賜顧者其價格外便宜卽將其價銀現扣三分之一今將各埠頭開設計香港省城上海天津烟台牛莊漢口九江鎮江一切等處俱有 貴客賜顧請至本行面議特此佈聞 甲

同治十三年六月吉日

太古洋行謹啓

召租

今有大馬路西泥城橋邊錢里計門租賃樓房四幢二層四披上平頂每月租洋十四元樓房三幢二廂二披上平頂每月租洋十元樓房二幢一廂二披上平頂每月租洋七元樓房二幢進深五丈五尺每月租洋七元平屋三間兩廂每月租洋五元如意欲租者問德茂莊或棋盤街旗昌經租帳房面議 乙

徃長江客位價目

搭客每位上海至

鎮江	一元二角
南京	一元六角
蕪湖	二元七角
大通	三元二角
安慶	三元七角
九江	四元六角
武穴	四元九角
漢口	洋五元

上海 招商局 太古行 仝啓 甲

怡和隆呂宋票

今有英六月分票出售每張六元半張均可外埠分售托各信局寄賓以便買者往返其各處代售局名前以登明今不贅述倘 蒙賜顧請速購是荷

怡和隆洋行啓 乙

得來呂宋票

英六七月份呂宋票每張六元分售亦可外埠客商由信局寄帶對號單到得彩諸君卽來兌洋開設二馬路望平街 乙

四月二十一日各錢洋行情列左

英洋	七錢四分零二五
本洋	七錢八分
銀拆	一錢二分
洋拆	三分
洋找頭	七錢四分二釐
錢找頭	一千零九十文
貼新	二元五角
卡錢	一百五十二千文
衣牌	一千一百五十文

四月二十一日各匯豐銀行情列左

銀行現銀票五先令一辨士三五

六個月期票五先令一辨士七五

商人票六個月期五先令二辨士二五

四月二十一日進口船禮拜三

惇信	輪船	由寧波	太古公司
托局唆鬙	又	由東洋	三菱公司
央忠	又	由香港	禪臣行
基和	又	由香港	英公司

二十二日出口船禮拜四

永寧	輪船	往寧波溫州	招商局
江天	又	下午往寧波	招商局

二十三日出口船禮拜五

瓊州	輪船	往長江等處	麥邊啓
央忠	又	晚往香港粵省	禪臣啓
惇信	又	三點半鐘往寧波	太古公司

二十四日出口船禮拜六

蕪湖	輪船	晚往長江	太古公司

二十八日出口船禮拜三

托局唆鬙輪船 早八點鐘時往東洋等處 三菱公司

白來刻好司往長崎[illegible]春 裕昌啓